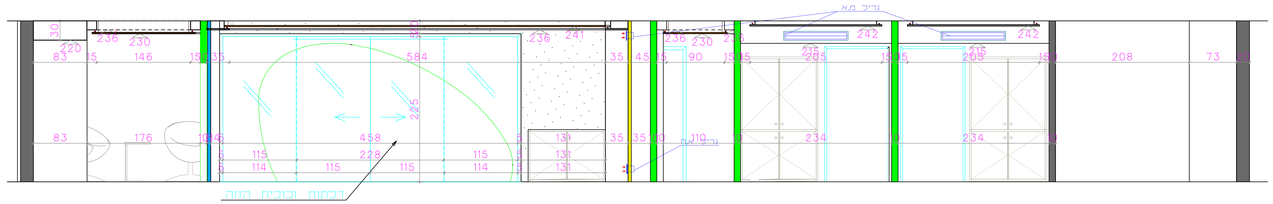

חתך E-E

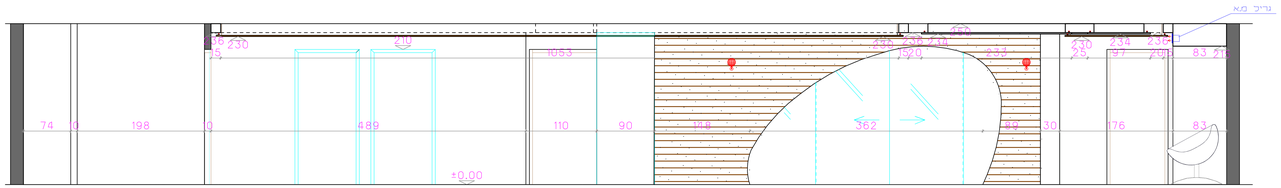

חתך F-F

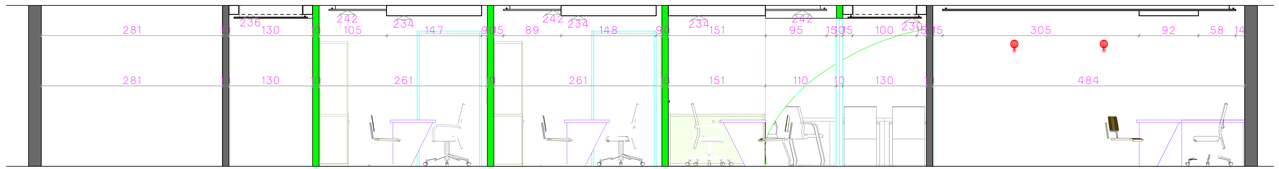

חתך H-H

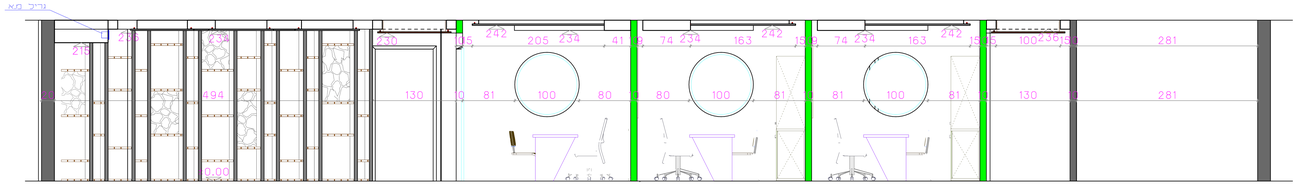

חתך G-G

הערות:

1. על הקבלן המבצע לעבור על התוכניות טרם הביצוע במידה וישנם שאלות/הסתייגויות יש לפנות למתכנן.
2. במקרה של אי התאמה או חוסר מידע בתוכניות יש לפנות למתכנן
3. גבהי השקעים והמפסקים (H) הנתונים בתוכנית מתייחסים למרכז האובייקט מהרצפה הסופית המתוכננת במקום יש להתייחס לנתון זה.
4. מיקום תשתיות אזעקה ומצלמות ייעשה ע"י קבלן

מס'	הפצה	תאריך	מסירה
מס'	הפצה	תאריך	מסירה

שינויים

שם הפרויקט:

חסד ואמת

שם התכנית:

תכים:

E-E. F-F. H-H. G-G

קנ"מ 1:20

תכנית מס'	שינוי מס'	תאריך
11	1	14/07/2019

לעיון ○ לסקרים ● לביצוע ○

בס"ד
תכנון, עיצוב וביצוע
נייד : 050-6855651
פקס : 077-5010029
ishdecorstyle@gmail.com
www.ilya-shalumov.co.il
ILYA SHALUMOV®
עיצוב ואדריכלות פנים